

INFORME DIARIO DE MONITOREO DE MEDIOS*

*Vigilancia basada en eventos de interés epidemiológico mediante el monitoreo de medios abiertos de comunicación locales y nacionales.

Reporte de eventos:

Tema	Medio	Fecha	Resumen	Liga	Prioridad
Covid-19	El sol de Cuernavaca	11 agosto 2020	Morelos continua en semáforo naranja, registrando durante las últimas 24 horas un incremento de 17 casos confirmados y dos defunciones, siendo Cuautla el municipio que ocupa el segundo lugar en contagios, así lo informó Marco Antonio Cantú Cuevas, secretario de Salud.	https://www.elsoldecuernavaca.com.mx/local/cuautla-registra-mas-de-700-casos-confirmados-de-covid-19-5612784.html	Bajo
Covid-19	El sol de Cuernavaca	11 agosto 2020	En las escuelas públicas y privadas 8 de cada diez padres de familia dice no estar preparado para el regreso a clases que será a partir del 24 de agosto y la mitad dijo que no tenía confianza en la fecha para el arranque porque "aún no pasa el contagio y cada día hay más casos" de Covid-19, el regreso debe ser hasta que no haya casos activos, reveló una encuesta de la Unión Nacional de Padres de Familia (UNPF).	https://www.elsoldecuernavaca.com.mx/mexico/sociedad/covid-19-coronavirus-pandemia-padres-no-están-preparados-regreso-clases-sep-nueva-normalidad-5611582.html	Bajo
Covid-19	La Unión	11 agosto 2020	Las autoridades de Salud de este lugar aseguraron que ante la queja de ciudadanos de la proliferación del mosquito transmisor de enfermedades, se han reforzado las acciones preventivas en distintos puntos.	https://www.launion.com.mx/morelos/zona-sur/noticias/165626-refuerzan-combate-al-mosco-transmisor-del-dengue-en-tetecala.html	Bajo



SERVICIOS
DE SALUD



<http://ssm.gob.mx>



Servicios de Salud Morelos



@MorelosSalud

INFORME DE RIESGOS METEOROLOGICOS

Fuente: Servicio Meteorológico Nacional de México, CONAGUA.

LLUVIAS PUNTUALES INTENSAS EN NAYARIT, JALISCO, COLIMA, MICHOACÁN Y GUERRERO

Para hoy, la **onda tropical No. 26** recorrerá el sur y occidente del territorio nacional, mientras que una **zona de baja presión con probabilidad de desarrollo ciclónico** continuará intensificándose y se desplazará paralela a las costas mexicanas del Pacífico Central. Estas condiciones originarán lluvias puntuales intensas en Guerrero, Michoacán, Colima, Jalisco y Nayarit, todas acompañadas de actividad eléctrica, rachas de viento y posibles granizadas.

Por otra parte, un **canal de baja presión** extendido en el interior del país, en interacción con **inestabilidad en niveles altos de la atmósfera**, producirá chubascos y lluvias puntuales fuertes en estados del noroeste y centro del territorio, incluyendo al Valle de México.

Un **segundo canal de baja presión** se extenderá sobre la vertiente del Golfo de México y el sureste del país, lo que ocasionará chubascos y lluvias fuertes acompañadas de actividad eléctrica, rachas de viento y posibles granizadas sobre el sureste del territorio nacional y la Península de Yucatán.

Finalmente un **sistema de alta presión** en niveles medios de la atmósfera mantendrá temperaturas superiores a 40 °C en 10 entidades del país.

Las lluvias podrían acompañarse de descargas eléctricas, posible caída de granizo y fuertes rachas de viento durante las tormentas.

Pronóstico de Precipitación:

Intervalos de chubascos con lluvias puntuales fuertes (25 a 50 litros por metro cuadrado) acompañados de descargas eléctricas, granizadas y rachas fuertes de viento durante las tormentas: Sonora, Sinaloa, Chihuahua, Durango, Zacatecas, Querétaro, Hidalgo, Morelos, Estado de México y Ciudad de México.

Pronóstico de Temperaturas Máximas:

Temperaturas máximas de 35°C a 40°C: Nayarit, Jalisco, Colima, Michoacán, Durango, Guerrero, Oaxaca, Chiapas, Veracruz, Tabasco y Quintana Roo.

Pronóstico en región Mesa Central:

Cielo parcialmente nublado por la mañana e incremento de nublados hacia la tarde, con lluvias puntuales muy fuertes en Guanajuato y Puebla, fuertes en Querétaro, Hidalgo y Morelos, así como intervalos de chubascos en Tlaxcala, todas con descargas eléctricas y posible caída de granizo. Ambiente caluroso y viento de dirección variable de 15 a 30 km/h en la región, con rachas de 50 km/h en zonas de tormenta.

IMAGEN DE SATELITE

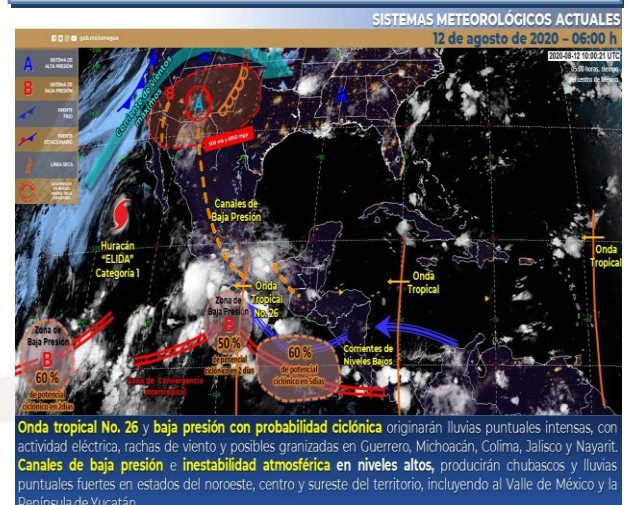

SERVICIOS
DE SALUD



<http://ssm.gob.mx>



Servicios de Salud Morelos



@MorelosSalud

INFORME DE MONITOREO VOLCÁNICO Y SISMOLÓGICO

Fuente: Servicio Sismológico Nacional, UNAM. / Centro nacional de Prevención de Desastres (CENAPRED)

En las últimas 24 horas, mediante los sistemas de monitoreo del volcán Popocatepetl se identificaron **120 exhalaciones**, algunas acompañadas de gases volcánicos y en ocasiones de ligeras cantidades de ceniza. Adicionalmente se registraron **94 minutos de tremor y un sismo volcanotectónico** registrado ayer a las 10:24 h, con magnitud calculada de 1.7.

En la noche se tuvo visibilidad parcial al volcán, sin embargo, se pudo observar emisión constante de gases volcánicos.

Al momento de este reporte se observa una emisión constante de gases volcánicos y ligera cantidad de ceniza, que se dispersa hacia el oeste-suroeste.

NIVEL DE ALERTA	SEMAFORO	AMARILLO-FASE 2
	Incremento de actividad: <ul style="list-style-type: none"> • Pluma de vapor de agua y gas • Ligera caída de ceniza en áreas cercanas • Caída de fragmentos incandescentes • Crecimiento y destrucción de domos de lava • Posibilidad de flujos piroclásticos por explosiones • Flujos de lodo o escombros de corto alcance 	

RECOMENDACIONES PARA LA FASE AMARILLO FASE 2
<ol style="list-style-type: none"> 1. Continuar con el radio de seguridad de 12 km, por lo que la permanencia en esa área no está permitida. 2. Controlar el tránsito entre Santiago Xalitxintla y San Pedro Nexapa, vía Paso de Cortés. 3. A las autoridades de Protección Civil, mantener sus procedimientos preventivos, de acuerdo con sus planes operativos. 4. A la población se le recomienda elevar la atención a los avisos de las autoridades de su localidad y se exhorta a no acercarse al volcán, y mucho menos al cráter. 5. Mantenerse fuera de cañadas ante posibles flujos de lodo, principalmente en temporada de lluvias.

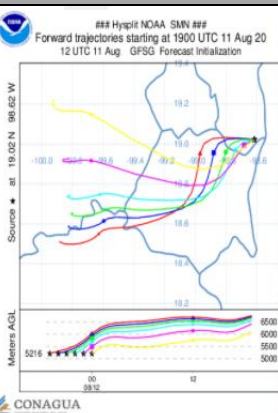
PRONOSTICO DE CAIDA DE CENIZA
 <p>En caso de una exhalación de ceniza volcánica, el pronóstico de trayectoria sería hacia el suroeste-oeste de la posible exhalación. Iniciando su trayectoria en la zona oeste del estado de Puebla; zona sureste del Estado de México; zona noreste, centro y noroeste del estado de Morelos.</p>

ÚLTIMO SISMO	
ÚLTIMO SISMO	SISMOS RECIENTES
TIEMPO DEL CENTRO DE MÉXICO FECHA: 2020-08-12 HORA: 03:44:01 MAGNITUD: 3.4 EPICENTRO LATITUD: 16.31° LONGITUD: -98.06° LOCALIZACIÓN: 4 KM AL SUR DE PINOTEPA NACIONAL, OAXACA PROFUNDIDAD: 31 KM	

MAPA DE LA REPUBLICA MEXICANA
 <p>Servicio Sismológico Nacional UNAM, México. Leaflet © Colaboradores de OpenStreetMap</p>



SERVICIOS
DE SALUD



<http://ssm.gob.mx>



Servicios de Salud Morelos



@MorelosSalud



MORELOS
2018 - 2024



Fecha: 12 de agosto del 2020
Semana Epidemiológica: 33
Área: Coordinación de Vigilancia Epidemiológica, **UIES.**

INFORME DE TEMPERATURAS Y CALIDAD DEL AIRE

Fuente: Comisión Estatal de Agua (CEAGUA)

ICA	CALIDAD DEL AIRE	PROTEJA SU SALUD
0-50	Buena	No se anticipan impactos a la salud cuando la calidad del aire se encuentra en este intervalo.
51-100	Moderada	Las personas extraordinariamente sensitivas deben considerar limitación de los esfuerzos físicos excesivos y prolongados al aire.
101-150	Dañina a la salud de los grupos sensitivos	Los niños adultos activos, y personas con enfermedades respiratorias tales como el asma, deben evitar los esfuerzos físicos excesivos y prolongados al aire.
151-200	Dañina a la salud	Los niños adultos activos, y personas con enfermedades respiratorias tales como el asma, deben evitar los esfuerzos físicos excesivos y prolongados al aire libre; las demás personas, especialmente los niños, deben limitar los esfuerzos excesivos y prolongados al aire libre.
201-300	Muy dañina a la salud	Los niños adultos activos, y personas con enfermedades respiratorias tales como el asma, deben evitar todos los esfuerzos excesivos al aire libre; las demás personas, especialmente los niños, deben limitar los esfuerzos físicos excesivos al aire libre.
300+	Arriesgado	

CALIDAD DEL AIRE CUERNAVACA, MORELOS.

Estación de Monitoreo Cuernavaca Centro, Morelos

22

Bueno

Actualizado el miércoles 6:00
Temp.: 15°C

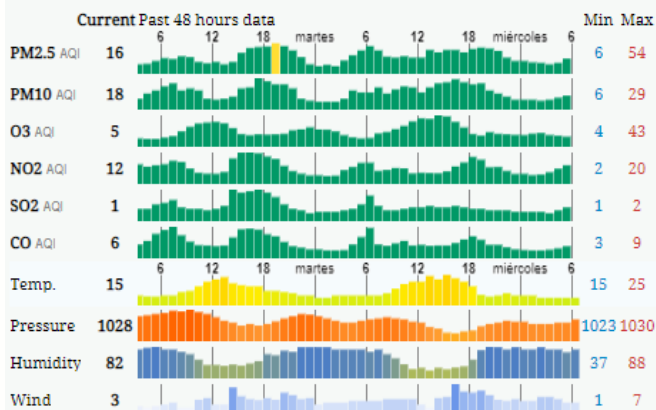

PRONOSTICO DEL TIEMPO EN MORELOS

Municipio	Max	Min	Municipio	Max	Min
Amacuzac	31°	18°	Puerto de Ixtla	33°	20°
Axochiapan	32°	20°	Temixco	32°	18°
Ayala	31°	19°	Tepalcingo	31°	19°
Cuautla	28°	16°	Tepoztlan	27°	14°
Cuernavaca	28°	15°	Tlaquiltenango	33°	20°
Huitzilac	19°	10°	Tlaltizapan	28°	18°
Jiutepec	30°	17°	Zacatepec	32°	19°
Jojutla	32°	20°	Zacualpan	25°	14°

TEMPERATURAS MAXIMAS Y MINIMAS

Mínimas

Huitzilac	10°
Tetela del Volcán	12°
Ocuituco	13°
Totolapan	14°

Máximas

Tlaquiltenango	33°
Jojutla	32°
Tepalcingo	31°
Jiutepec	30°



SERVICIOS
DE SALUD



<http://ssm.gob.mx>



Servicios de Salud Morelos



@MorelosSalud

Calle Gustavo Gómez Azcárate No. 205, Col. Lomas de la Selva
C.P. 62270, Cuernavaca, Morelos. Tel.: 318 84 50.

MONITOREO BASADO EN EVENTOS Y ESPII

Fuente: Jurisdicciones Sanitarias del estado de Morelos.

JURISDICCION SANITARIA I:

- SIN EVENTOS EXTRAORDINARIOS.

JURISDICCION SANITARIA II:

- SIN EVENTOS EXTRAORDINARIOS.

JURISDICCION SANITARIA III:

- SIN EVENTOS EXTRAORDINARIOS.

REPORTE DE LLUVIAS.

- Lluvias moderadas, acompañadas también de rachas de vientos.

Al momento no se tiene reporte de afectaciones relevantes que requieran intervenciones de salud.



SERVICIOS
DE SALUD



<http://ssm.gob.mx>



Servicios de Salud Morelos



@MorelosSalud